

Anexa 5 – Corelarea prezentarii informatiilor cu structura raportului anual*1

1. Analiza activitatii societatii comerciale – se regaseste in raportul trimestrial T3 2010 la capitolul 1.1.6. **Activul net coroborat cu I.2. Gestionarea portofoliului de active** – capitol in care sunt detaliate operatiunile efectuate pe fiecare categorie de active. Dinamica multianuala/trimestriala este sintetizata in tabelele si graficele urmatoare:

➤ Evolutia activelor administrate:

PORTOFOLIUL SIF Moldova	2008	T3 2009	2009	T1 2010	S1 2010	T3 2010
Titluri de stat	1,320,330	-	-	-	22,854,969	22,552,659
Disponibilitati	915,261	321,789	329,566	231,791	471,693	373,241
Creante	18,309,294	6,890,135	10,896,275	950,666	3,621,111	13,849,797
Depozite bancare	40,925,801	153,424,951	127,847,158	116,600,984	85,161,229	52,669,830
Obligatiuni municipale	723,155	596,259	811,187	678,374	686,806	536,304
Obligatiuni corporative	-	1,147,818	957,560	1,082,521	1,019,973	1,018,416
Actiuni cotate	436,974,232	610,757,097	698,534,990	799,042,390	676,598,406	611,567,252
Actiuni necotate	454,838,651	324,692,209	326,553,139	342,512,855	373,218,089	328,550,766
Titluri de participare AOPC	1,680,650	10,799,913	14,724,614	21,489,212	24,001,995	88,006,525
ETF						1,457,739
Drepturi de preferinata						1,937,452
Alte active	19,361,672	19,222,131	18,907,229	19,572,110	18,793,765	19,306,496
Total active	975,049,046	1,127,852,302	1,199,561,718	1,302,160,903	1,206,428,036	1,141,826,477
Total datorii	19,252,348	23,847,348	17,724,478	17,118,788	43,623,801	32,270,777
Activ net	955,785,906	1,103,840,856	1,181,826,860	1,285,031,848	1,162,794,080	1,109,545,658
VUAN (activ net/actiune)	1.8413	2.1265	2.2767	2.4755	2.2401	2.1375

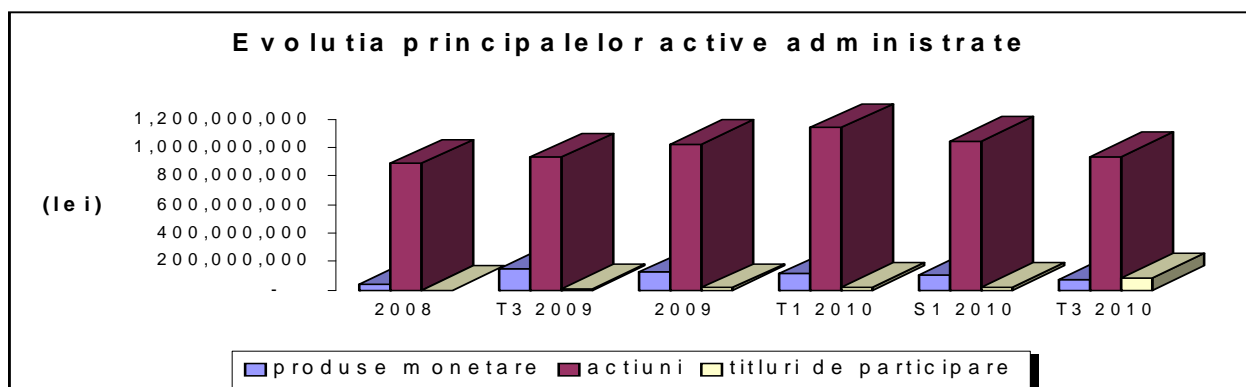

Avand in vedere faptul ca portofoliul de actiuni reprezinta 83% din valoarea totala a activelor administrate (T3 2010), acesta a fost tratat din perspective multiple (**cap 1.2.1. – Portofoliul de actiuni**):

¹ Din considerente care tin de interesul/solicitarile investitorilor rezidenti/nerezidenti privind vizualizarea rezultatelor activitatii SIF Moldova in dinamica lor, raportul T3 2010 excede obligatiilor minime prevazute in Regulamentul CNVM nr. 1/200. In anexa 5 sunt prezentate corelariile dintre structura raportului anual si cel trimestrial (T3 2010), plecand de la denumirea si ordinea capitolelor asa cum au fost definite in structura raportului anual.

a. Structura si evolutia portofoliului de actiuni pe ramuri de activitate

Sector	Numar emitenti							Valoare de piata (mii lei)						
	2008	T3 2009	2009	T1 2010	S1 2010	T3 2010	% T3 2010	2008	T3 2009	2009	T1 2010	S1 2010	T3 2010	% T3 2010
Intermedieri financiare si asigurari. din care:	16	17	17	17	17	16	7	706,460	718,656	810,231	895,650	803,448	701,287	76
Banci	9	8	8	8	8	8		702,749	713,411	793,483	876,849	762,252	692,353	
Altele	7	9	9	9	9	8		3,712	5,245	16,748	18,801	41,196	8,935	
Industria prelucatoare. din care:	117	113	113	115	112	111	49	116,288	135,953	124,211	142,478	126,972	120,826	13
Industria alimentara	21	19	19	20	20	20		5,248	6,148	6,033	5,984	5,655	5,244	
Industria textila si incaltaminte	35	34	33	33	30	30		32,548	37,315	33,510	28,632	21,322	27,373	
Fabricarea substantelor chimice	5	6	6	8	6	7		599	4,382	865	4,808	6,372	4,794	
Fabricarea produselor farmaceutice	3	3	3	3	3	3		13,090	29,519	28,281	30,098	25,937	25,403	
Fabricarea materialelor de constructie	7	7	8	8	8	8		13,256	11,332	11,138	10,088	9,871	9,710	
Industria metalurgica	10	10	10	10	10	9		11,657	11,794	11,724	17,183	13,042	12,199	
Fabricarea de masini. utilaje	12	12	12	12	12	11		21,666	22,754	18,653	27,383	22,510	14,392	
Fabricarea autovehiculelor	10	8	8	8	8	8		15,812	10,386	11,068	13,940	17,473	15,989	
Altele	14	14	14	13	15	15		2,412	2,323	2,939	4,361	4,791	5,721	
Industria extractiva	3	4	4	4	4	5	2	19,142	24,692	25,305	28,251	30,452	31,972	3
Transport si depozitare	9	8	9	10	10	9	4	13,402	16,289	19,060	24,015	27,017	29,427	3
Productia si furnizarea de energie	1	1	1	1	2	2	1	9,861	9,649	9,195	12,764	16,881	16,196	2
Tranzactii imobiliare	6	6	6	6	6	5	2	6,025	7,601	11,840	7,672	10,965	7,867	1
Comert cu ridicata si cu amanuntul;	13	13	13	13	14	15	7	6,220	5,674	5,903	4,745	4,973	4,657	0
Agricultura. silvicultura	46	40	39	39	38	38	17	4,748	4,447	4,751	4,677	10,755	10,531	1
Activitati profesionale. stiintifice	4	3	3	4	4	4	2	2,577	1,995	2,079	2,996	2,940	3,264	0
Constructii	18	15	14	15	13	13	6	1,612	1,592	2,386	3,025	3,023	2,468	0
Activitati de servicii administrative	1	1	1	1	1	1	0	502	580	580	580	573	573	0
Distributia apei; salubritate.	3	3	3	3	3	3	1	0	0	0	0	0	0	0
Altele	6	6	6	6	6	6	2	4,975	8,320	9,548	13,258	11,818	11,049	1
Total	243	230	229	234	230	228	100	891,813	935,449	1,025,088	1,141,555	1,049,816	940,118	100

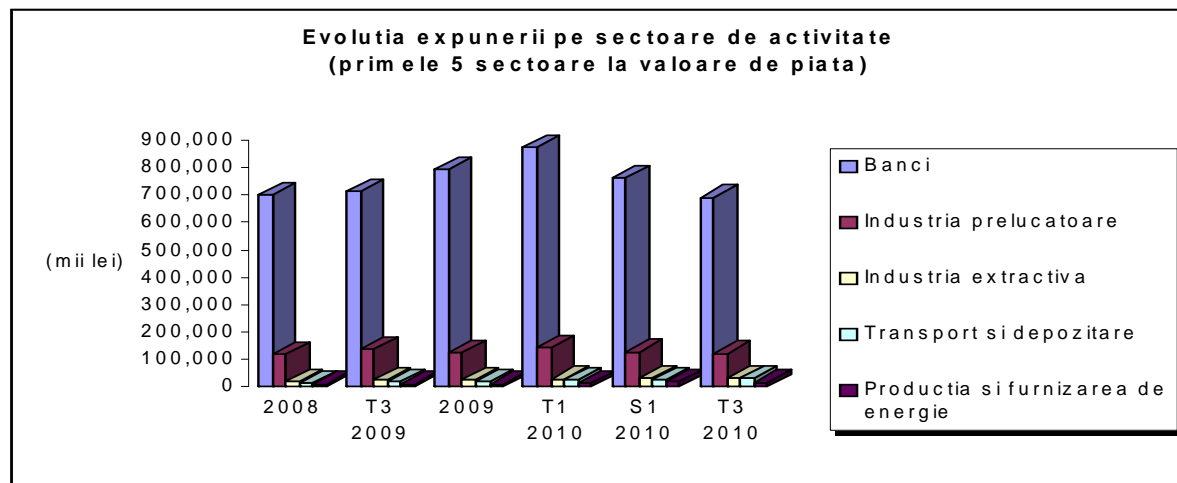

b. Evolutia portofoliului de actiuni in functie de piata de tranzactionare

Structura portofoliului de actiuni	Valoarea totala de piata* a pachetului					
	2008	T3 2009	2009	T1 2010	S1 2010	T3 2010
Actiuni tranz.. din care:	436.974	610.757	686.935	784.071	666.692	602.498
Cotate (REGS)	360.508	526.473	602.702	691.384	580.599	523.337
Cotate (RGSB)	27.858	23.545	25.58	30.921	28.45	28.283
Necotate (UNLS)	8.914	9.316	7.489	9.513	6.132	4.615
Cotate (XMBS)	38.956	50.096	49.591	44.968	43.217	39.806
Cotate (SBX)					1.782	1.451
Cotate pe piata internationala		1.326	1.573	3.728	3.052	5.006
Actiuni netranz.. din care:	454.839	324.692	338.153	357.484	383.124	337.62
Soc. inchise	370.019	310.407	326.553	342.513	373.218	328.551
Soc. cotate. netranz. in ultim 90 zile	84.82	14.285	11.6	14.971	9.906	9.069
Total	891.813	935.449	1.025.088	1.141.555	1.049.816	940.118

* Valoarea de piata este determinata in conformitate cu Regulamentul 15/2004 al CNVM

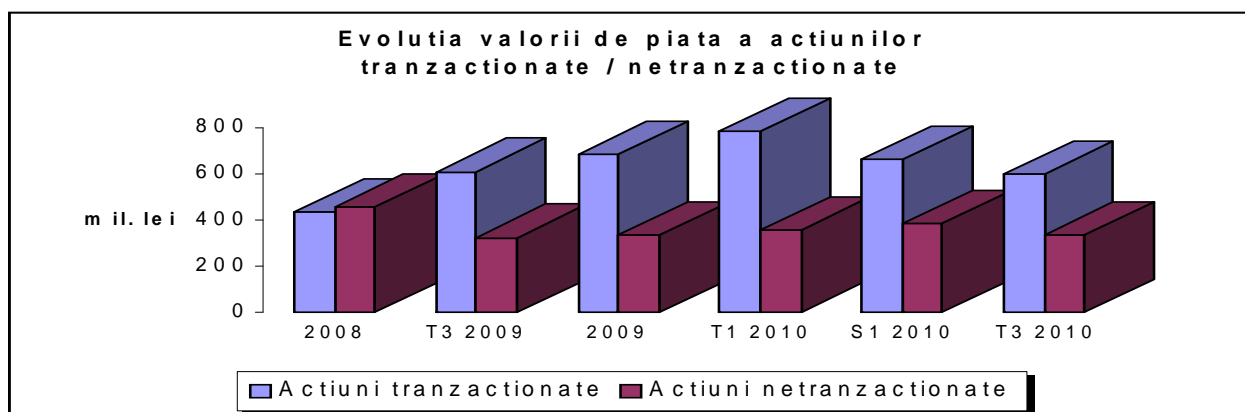

c. Structura si evolutia portofoliului de actiuni in functie de ponderea participatiilor detinute in capitalul social al emitentilor

(mii lei)

Participatii SIF Moldova functie de % detinut in capitalul social al emitentilor din portofoliu	2008		T3 2009		2009		T1 2010		S1 2010		T3 2010	
	Nr S.C.	Val. de piata.	Nr S.C.	Val. de piata	Nr S.C.	Val. de piata	Nr S.C.	Val. de piata	Nr S.C.	Val. de piata	Nr S.C.	Val. de piata
Particip. nesemnificative: < 10%	123	784,342	120	805,702	123	889,868	131	1,007,505	129	920,929	129	816,902
Particip. semnificative: (10% - 33%)	95	66,477	88	83,292	84	80,358	81	86,313	79	87,612	78	79,126
Particip. de control: (33% - 50%)	17	5,137	14	4,889	14	3,804	15	3,857	14	5,320	13	5,105
Particip. majoritare >= 50%	8	35,857	8	41,567	8	41,068	8	43,880	8	35,956	8	38,985
Total participatii	243	891,813	230	935,449	229	1,015,098	235	1,141,555	230	1,049,816	228	940,118

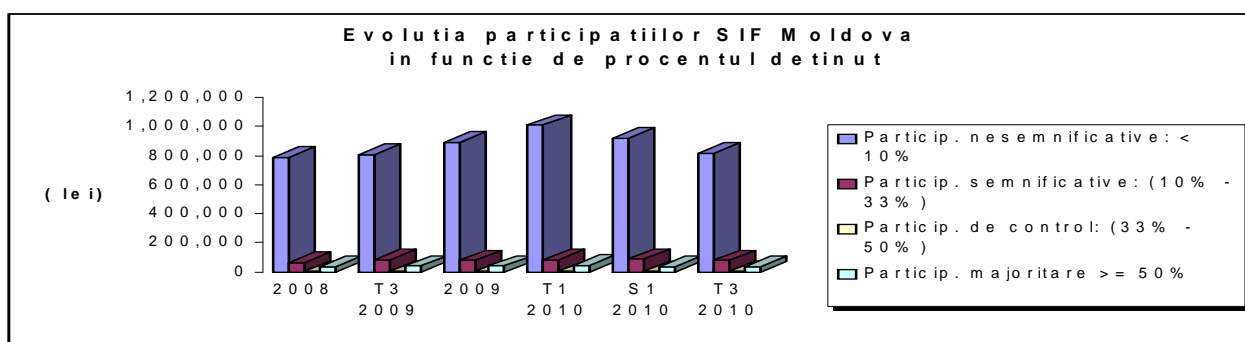

1.1.1. Elemente de evaluare generala - se regasesc in raportul T3 2010 la capitolul I **Realizarea obiectivelor financiare coroborat cu capitolul I.1.5. Gradul de realizare al Bugetului de venituri si cheltuieli.**

Dinamica rezultatelor precum si stadiul atingerii obiectivelor anului 2010 sunt prezentate in tabelul urmator:

(milioane lei)

Indicator	2008	T3 2009	2009	T1 2010	S1 2010	T3 2010	Progr m 2010	% realizare program 2010
Profit net	94	107	101	11	57	94	55	171
Venituri din investitii financiare cedate	51	83	97	16	56	88	104	85
Venituri din dividende cuvenite SIF Moldova	46	72	72	0	12	21	8	263
Venituri din dobanzi	5	10	13	2	4	5	5	100
Investitii in valori mobiliare	56	20	52	20	89	143	140	102

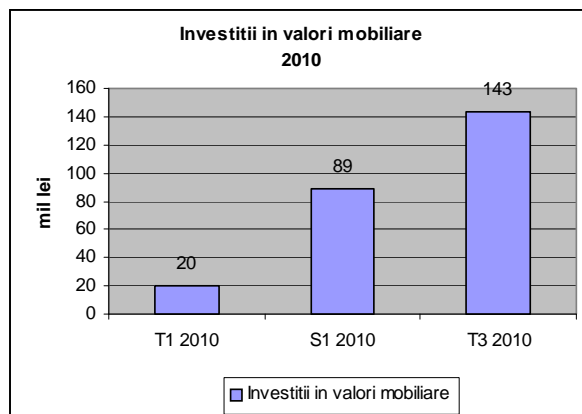
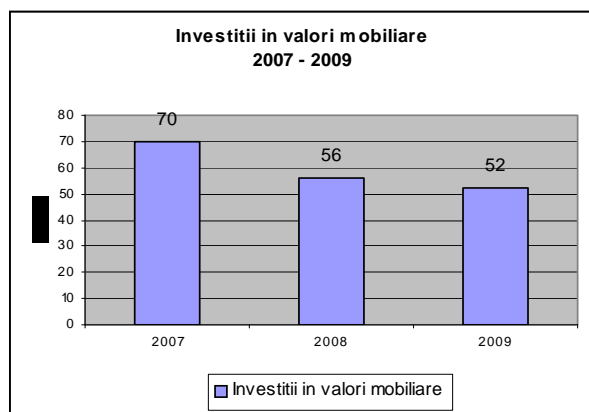
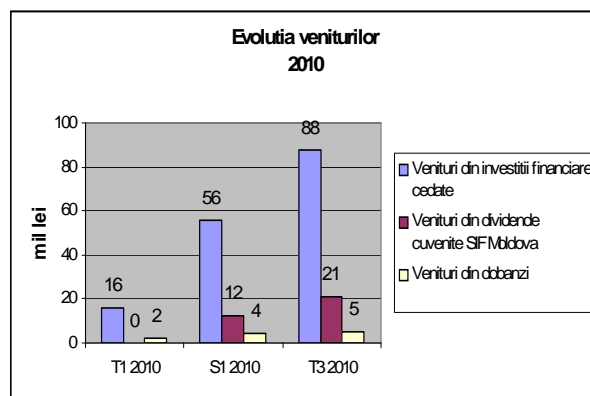
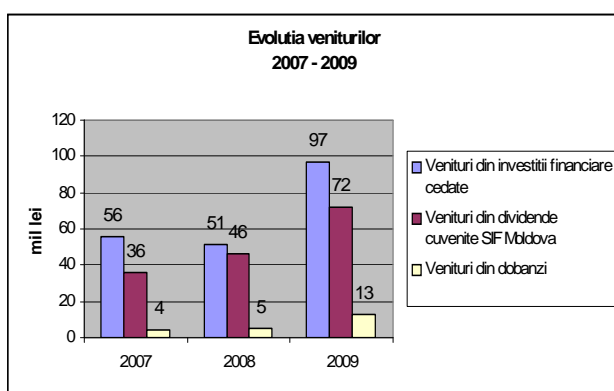
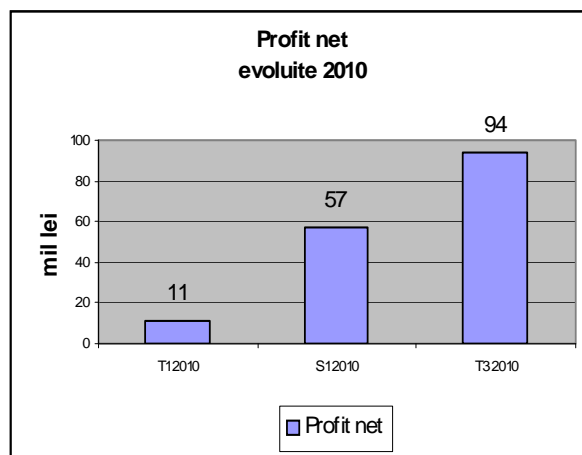
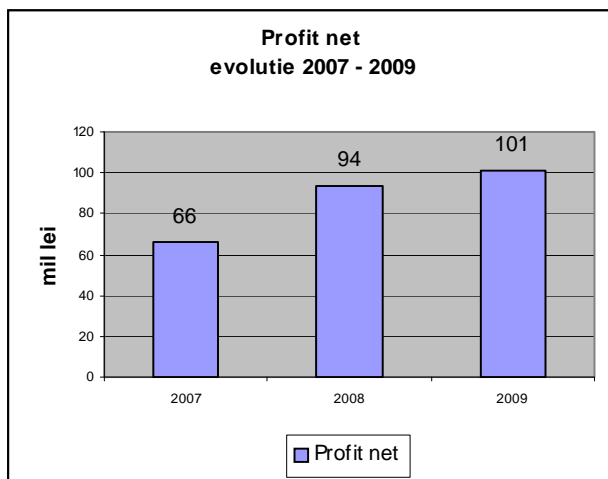

1.1.2. Evaluarea nivelului tehnic al societatii comerciale – nu este cazul

1.1.3. Evaluarea activitatii de aprovizionare tehnico-materiala – nu este cazul

1.1.4. Evaluarea aspectelor legate de angajatii/personalul societatii comerciale – se regaseste in raportul T3 2010 la capitolul II.4. Managementul resurselor umane.

1.1.5. Evaluarea aspectelor legate de impactul activitatii de baza a emitentului asupra mediului inconjurator - nu este cazul

1.1.6. Evaluarea activitatii de cercetare si dezvoltare - nu este cazul

1.1.7. Evaluarea activitatii societatii comerciale privind managementul riscului - se regaseste in raportul T3 2010 la capitolul I.1.7. Managementul riscurilor. Incadrarea portofoliului in limitele de detinere permise.

2. Actiunile corporale ale societatii comerciale - nu se inregistreaza modificari fata de 31.12.2009.

3. Piata valorilor mobiliare emise de societatea comerciala - se regaseste in raportul T3 2010 la capitolul I.3. Actiunile SIF 2 - actiuni cotate la Bursa de Valori Bucuresti .

4. Conducerea societatii comerciale - conducerea societatii este prezentata nominal in raportul T3 2010 la capitolul Informatii generale.

5. Situatia financiar-contabila - este prezentata in raportul T3 2010 la capitolele I.1. Prezentarea situatiei economico- financiare, I.1.1. Situatie activelor, datorilor si capitalurilor proprii, I.1.2. Contul de profit si pierdere, I.1.3. Indicatori economico-financiari, I.1.4. Fluxurile de numerar, I.1.8. Consolidarea conturilor.

6. Informatii non financiare:

6.1. situatia litigiilor - se regaseste in raportul T3 2010 la capitolul II.1. Situatie litigiilor.

6.2. asigurarea transparentei si diseminarea informatiilor - se regaseste in raportul T3 2010 la capitolul II.2. Relatiile cu actionarii si cu institutiile pietei de capital.

6.3. activitatea de control si audit intern - se regaseste in raportul T3 2010 la capitolul II.3. Activitatea de audit si control intern.

Anexele din raportul T3 2010 sunt similare cu cele raportate anual, respectiv: Situatie activului net, Situatiile financiare; Situatie litigiilor; Situatie raportarilor catre CNVM, BVB.
